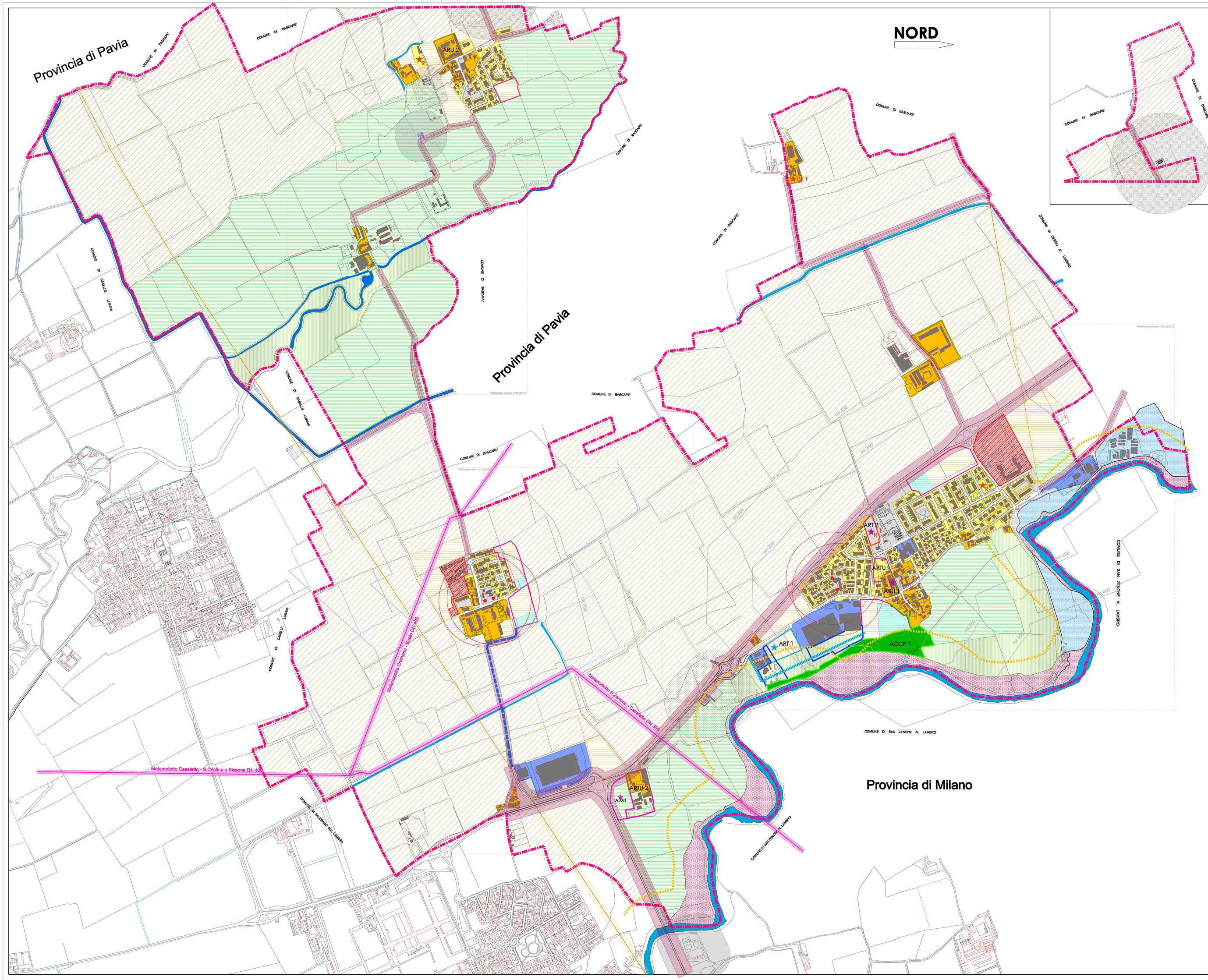

LEGENDA

TESSUTO URBANO E TRASFORMAZIONI

- PERIMETRO TERRITORIO COMUNALE
- EDIFICI E FABBRICATI
- NUCLEI DI ANTICA FORMAZIONE
- NUCLEI CASCINALI DI ANTICA FORMAZIONE
- TESSUTO URBANO CONSOLIDATO RESIDENZIALE ESTENSIVO
- TESSUTO URBANO CONSOLIDATO PRODUTTIVO
- AREE RECINTATE CONNESSE AD ATTIVITA' PRODUTTIVE
- AREE PER ATTREZZATURE E SERVIZI (Rif. Piano Dei Servizi)
- PIATTAFORMA TECNOLOGICA
- PIANI ATTUATIVI CONVEZIONATI RESIDENZIALE

TERRITORIO EXTRAURBANO

- AMBITI AGRICOLI PRODUTTIVI
- AMBITI AGRICOLI DI INTERESSE PAESISTICO AMBIENTALE
- AMBITI AGRICOLI PERIURBANI

SPECIFICAZIONE DEL SISTEMA RURALE PROVINCIALE
rif. Art. 27 LN, PTCP vigente

- AMBITI DI VALORIZZAZIONE AMBIENTALE
- AREE NON SOGGETTE A TRASFORMAZIONE
  - P.A.I. - FASCIA A
  - P.A.I. - FASCIA B
  - P.A.I. - FASCIA C

VINCOLI E FASCE DI RISPETTO

- FASCIA DI TUTELA ASSOLUTA E DI RISPETTO DEI POZZI ACQUEDOTTISTICI (D.Lgs. 152/06)
- FASCIA DI RISPETTO CIMITERIALE (L.166/2002 e smi - vigente: 100mt)
- FASCIA DI RISPETTO DA IMPIANTI DI DEPURAZIONE (L.125/74 e smi - 100mt)
- METANODOTTI E FASCE DI RISPETTO
- ELETTRODOTTO A MEDIA TENSIONE E FASCIA DI RISPETTO
- FASCIA DI RISPETTO STRADALE
- Fascia di Rispetto ex-Galasso D.Lgs.42/2004 e smi (150 mt)
- FASCIA DI RISPETTO AEROPORTUALE

MODALITA' ATTUATIVE

INDIVIDUZIONI DEL PdR

AMBITI SOGGETTI A PIANIFICAZIONE ATTUATIVA

- n° — ARU — AMBITO DI RECUPERO URBANO
- n° — ARTU — AMBITO DI RIQUALIFICAZIONE DEL TESSUTO URBANO
- Aree di Mitigazione Ambientale dell'ARTU

AMBITI SOGGETTI A CONCERTAZIONE (attivazione subordinata a Protocollo di Intesa)

- n° — ART — AMBITO DI RICOMPOSIZIONE TERRITORIALE
- Indicazione progettuale viabilistica di interesse comunale

ALTRE MODALITA' ATTUATIVA

- PdCC — PERMESSO di COSTRUIRE CONVENZIONATO
- TITOLO ABILITATIVO CONVENZIONATO "Intervento puntuale"
- R — Destinazione residenziale (o compatibile)
- C/T — Destinazione commerciale e terziario

PREVISIONI del DdP e del PdS

AMBITI SOGGETTI A PIANIFICAZIONE ATTUATIVA

- ATU — AMBITO DI TRASFORMAZIONE URBANA
- AREE ASSOGGETTATE A PEREQUAZIONE URBANISTICA

AMBITI DI COMPENSAZIONE

- ACCP — AMBITO di COMPENSAZIONE per la CITTA' PUBBLICA
- INTERVENTI VIABILISTICI DI ORDINE PRIMARIO per ADEGUAMENTO DELLE STRADE ESISTENTI
- IMMOBILI DI INTERESSE PER LA CITTA PUBBLICA Aree di atterraggio volumetrico fondonsil al completamento della Città Pubblica (PdS)

SCALA 1: 5000

Base cartografica: Ottobre 2007 della provincia di Lodi
Progetto DB topografico

Comune di
CASALETTO LODIGIANO
Provincia di Lodi

Piano di Governo del Territorio
Redatto ai sensi della Legge Regionale 14 Marzo 2005 n. 12 e s.m.i.

P.G.T.
Elaborato
PdR_02.T

Consegna : Maggio 2012
Adottato : con delibera di Consiglio Comunale n. 39 del 05.12.2011
Approvato : con delibera di Consiglio Comunale n.15 del 14.05.2012
Pubblicato : B.U.R.L. n. ..... del ... ... 2012 Serie .....

Sindaco Giorgio Marazzina
Segretario Dott.ssa Angelina Marano
R.U.P. Dott.Ing. Giuseppe Bergomi

Strumento: Piano delle Regole
Aggiornamento: Modificato a seguito dell'approvazione da parte del Consiglio Comunale delle Proposte di Controdeduzione ai Pareri e alle Osservazioni pervenute, ai sensi dell'art. 13 della Lr. 12/2005 e s.m.i.
Elaborato: Ambiti del Piano delle Regole

Progettisti:
RTP POLIS-PAN
Arch. Antonio Scorletti
Pian. Chiara Panigatta

Sede RTP POLIS-PAN: Via della Selvagreca n. 10 - 26900 LODI, c/o Studio di Architettura Ingegneria e urbanistica arch. Antonio Scorletti e Associati
Tel. 0371 421192
Fax 0371 420147
e-mail: studio@polis.it