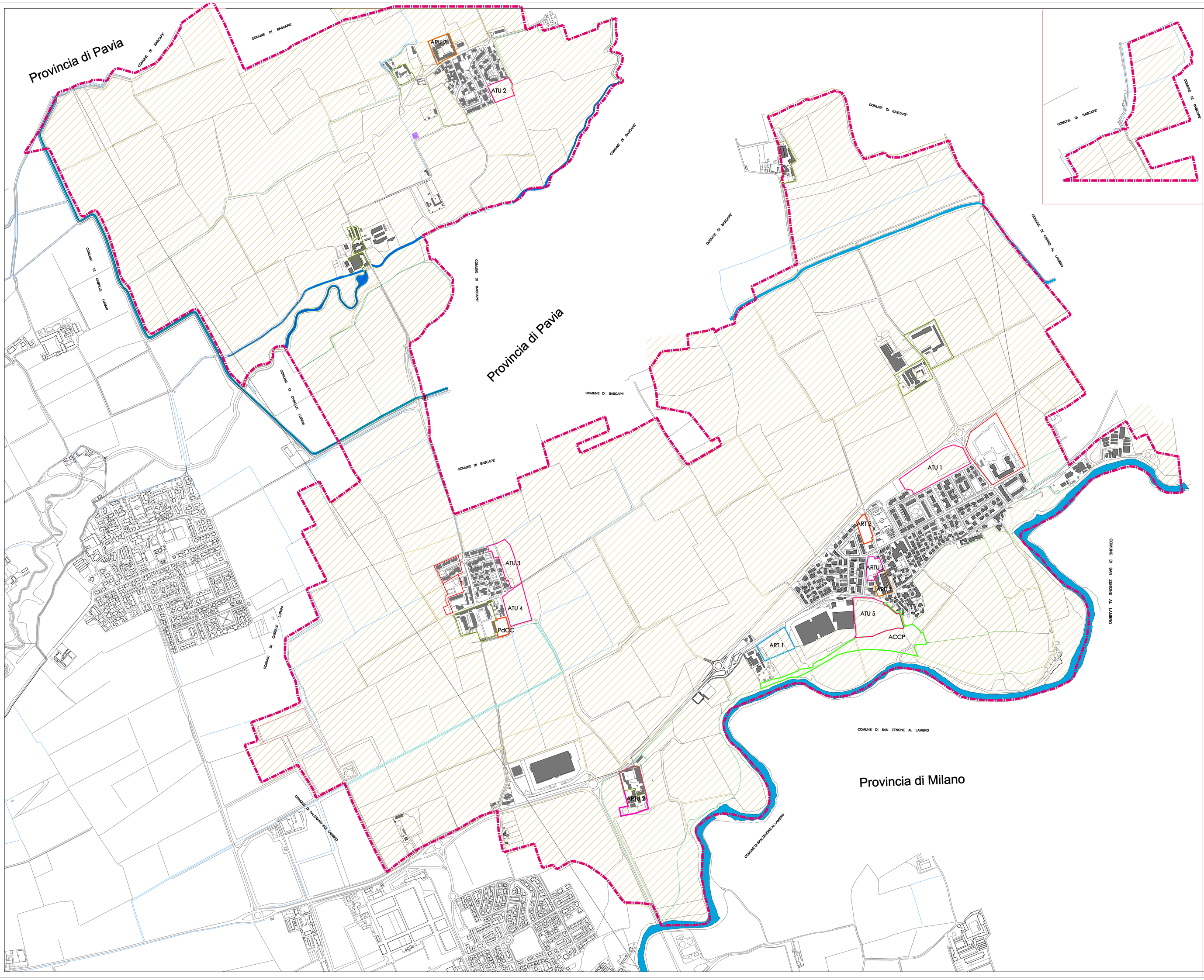

LEGENDA

TESSUTO URBANO E TRASFORMAZIONI

PERIMETRO TERRITORIO COMUNALE

EDIFICI E FABBRICATI

PIANI ATTUATIVI CONVEZIONATI

CLASSI FISCALI (*)

(*) Classi assegnate alle AREE AGRICOLE NELLO "STATO DI FATTO" - ex-art.43 L.R. 12/2005 e s.m.i.

Aree assoggettate a incremento del 5% sul Contributo di Trasformazione secondo modalità espressa dal Piano dei Servizi in coerenza con la l.r. 12/2005 e s.m.i.

PREVISIONI DI PIANO E AZIONI STRATEGICHE

AMBITI SOGGETTI A PIANIFICAZIONE ATTUATIVA

ATU
AMBITO DI TRASFORMAZIONE URBANA

ART 2
AMBITO DI RICOMPOSIZIONE TERRITORIALE

ART
AMBITO DI RICOMPOSIZIONE TERRITORIALE

ACCP
AMBITO di COMPENSAZIONE per la CITTA' PUBBLICA

ARTU
AMBITO DI RIQUALIFICAZIONE DEL TESSUTO URBANO

ARU
AMBITO DI RECUPERO URBANO

ALTRA MODALITA' ATTUATIVA

PdCC
PERMESSO di COSTRUIRE CONVENZIONATO

SCALA 1: 5000

Base cartografica: Ortofoto 2007 della provincia di Lodi
Progetto DB topografico

Comune di
CASALETTO LODIGIANO
Provincia di Lodi

P.G.T.

Piano di Governo del Territorio
Redatto ai sensi della Legge Regionale 14 Marzo 2005 n. 12 e s.m.i.

ID Elaborato
PdS_01.All.1

Consegna : Maggio 2012
Adottato : con delibera di Consiglio Comunale n. 39 del 05.12.2011
Approvato : con delibera di Consiglio Comunale n.15 del 14.05.2012
Pubblicato : B.U.R.L. n. ..... del ... ... 2012 Serie .....

Sindaco Giorgio Marazzina
Segretario Dott.ssa Angelina Marano
R.U.P. Ing. Giuseppe Bergomi

Strumento: Piano dei Servizi
Aggiornamento: Ottobre 2011
Elaborato: Carta della Fiscalità comunale

Progetto:
RTP POLIS-PAN
Arch. Antonio Scorletti
Pian. Chiara Panigatta

Sede RTP POLIS-PAN: Via della Selvagreca n. 10 - 26900 LODI c/o Studio di Architettura
Ingegneria e urbanistica arch. Antonio Scorletti e Associati
Tel. 0371 421992
Fax 0371 423449
e-mail: studio@polis.it